

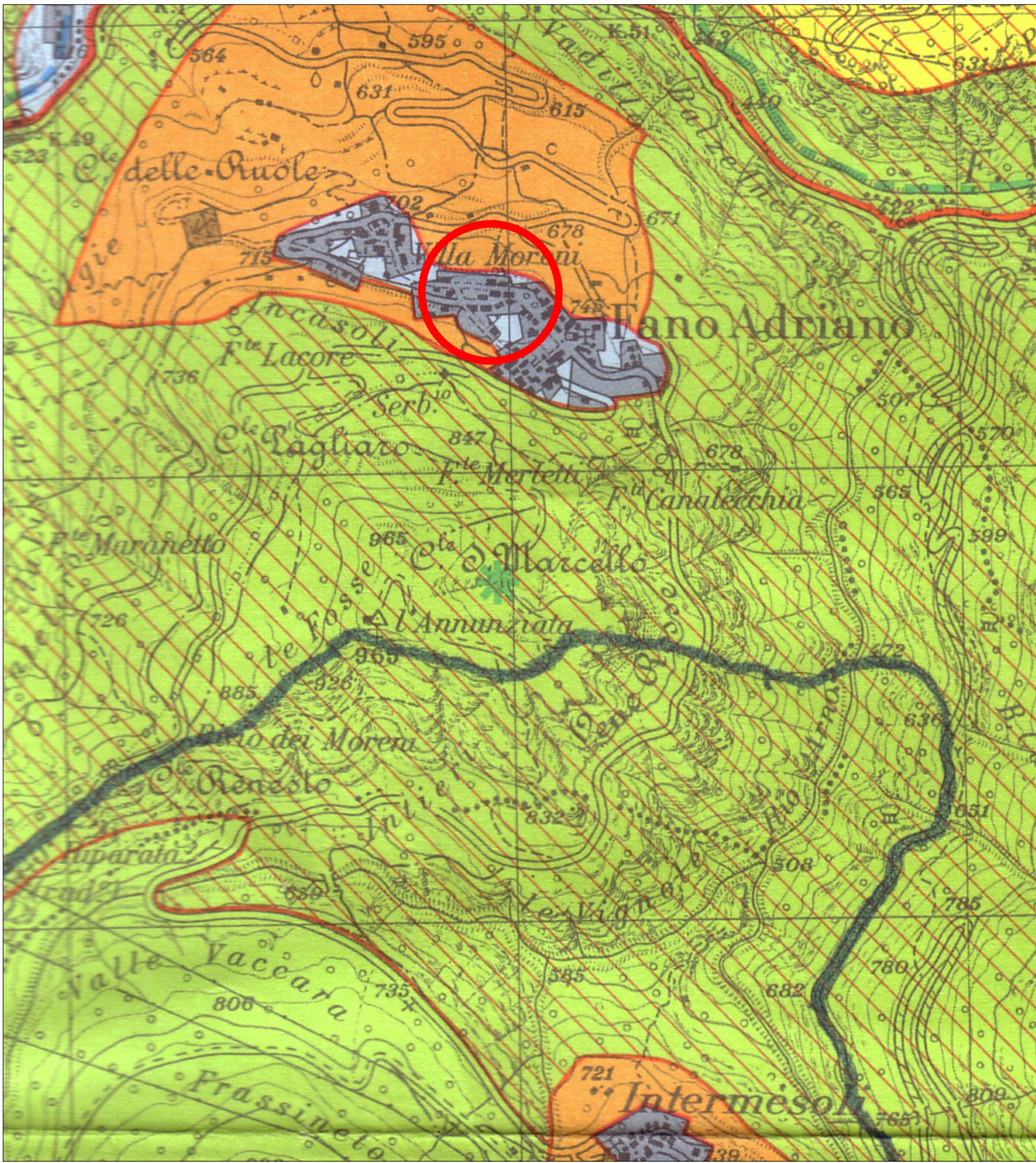





FOTO AEREA | Scala 1:2000



PLANIMETRIA GENERALE CATASTALE | Scala 1:2000

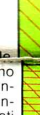
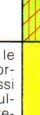

CATEGORIE DI TUTELA E VALORIZZAZIONE	CODIFICA CARTOGRAFICA	PIANO REGIONALE PAESISTICO		
		Ambito montano	Ambito costiero	Ambito fluviale
		1 - Monti della Gran Sasso	5 - Costa termale	8 - Fiumi Terline e Vomano
		2 - Massiccio del Oro Sasso	6 - Costa pescarese	9 - Fiumi Tivo e Fiume
		3 - Massiccio della Maglia Marmone	7 - Costa termale	10 - Fiumi Pescara Trino e Sagittario
		4 - Massiccio del Velino-Sirente, Monti Simbrani, P.N.A.		11 - Fiume Sangro a Aventino
CONSERVAZIONE INTEGRALE - Complesso di prescrizioni che ha lo scopo di mantenere inalterata la fertilità complessiva dei "paesaggi" del paesaggio naturale, agrario ed urbano dell'intero territorio regionale, risorse e valori e dell'ambiente, salvaguardando la difesa ed lo sportello ambientale di questi paesaggi e con loro sono previsti i seguenti interventi: - Accuratezza della progettazione antropica e di quelle naturali; - Accuratezza ed il mantenimento di ecosistemi naturali; - Il restauro ed il recupero di manufatti storici.		A1	A1	A2 ambito 5
		—	Atc2 ambito 5	A2 ambito 9 OB1, OB2/OB3, OC2 OC1 ambito 10 A01 ambito 11
		— 	Atc3 ambito 5	A4 ambito 11
CONSERVAZIONE "PARZIALE" - Complesso di prescrizioni che ha lo scopo di salvaguardare la fertilità complessiva dei "paesaggi" e per il elemento dell'area e la possibilità, quindi, di intervenire in modo mirato e finalizzato con l'obiettivo di mantenere e migliorare la fertilità complessiva dei beni vi individuati; - Il piano di conservazione deve essere in ogni caso garantito e mantenuto.		A2	A2	A2
		—	Ata1 ambito 5	SA1, SB5, OC1 ambito 10
			A3	—
TRASFORMAZIONE MIRATA - Complesso di prescrizioni che ha lo scopo di garantire che la domanda di trasformazione degli usi e delle trasformazioni (con i valori espressi) di questi paesaggi e con loro sono previsti i seguenti interventi: - Accuratezza della progettazione antropica e di quelle naturali; - Accuratezza ed il mantenimento di ecosistemi naturali; - Il restauro ed il recupero di manufatti storici.		B1	B1	B1
		B2	B2	—
		C1	C1	C1
TRASFORMAZIONE CONDIZIONATA - Complesso di prescrizioni relative a modalità di progettazione, attuazione e gestione di trasformazioni finalizzate ad un riassetto ambientale con i valori espressi dalle componenti ambientali.		—	—	OG7 ambito 10
		—	C2	—
		—	D	—
TRASFORMAZIONE A REGIME ORDINARIO - Norme di rinvio alla regolamentazione degli usi e delle trasformazioni previste dagli strumenti urbanistici ordinari (P.T., P.R.G., P.R.E.).		—	D	—

- SITE SIC

- Limiti degli Ambiti del P.R.P. adottato**
- Individuazione puntuale delle osservazioni accolte (non cartografabili alla scala 1:25.000)
- Aree di particolare complessità e piani di dettaglio (art.6 NTC del P.R.P.)
- Schede progetto (art.7 NTC del P.R.P.)
- Parchi e riserve da istituire
- Limite delle aree di valorizzazione paesistica
- Infrastrutture da valorizzare e/o ripristinare
- Detrattori ambientali da recuperare
- Beni storico/architettonici, ambientali e paesistici da valorizzare (compresi i centri storici)
- Parchi e riserve esistenti
- Limite del preparato P.N.A.
- Area del Piano Regionale Paesistico del Fiume Aterno ("I2")

LAMCO - Via Pompeo Magno, 1 - ROMA

Memorizzazione delle norme e delle informazioni cartografiche relative all'adozione, alle osservazioni ed all'approvazione del P.R.P., per la gestione automatizzata.

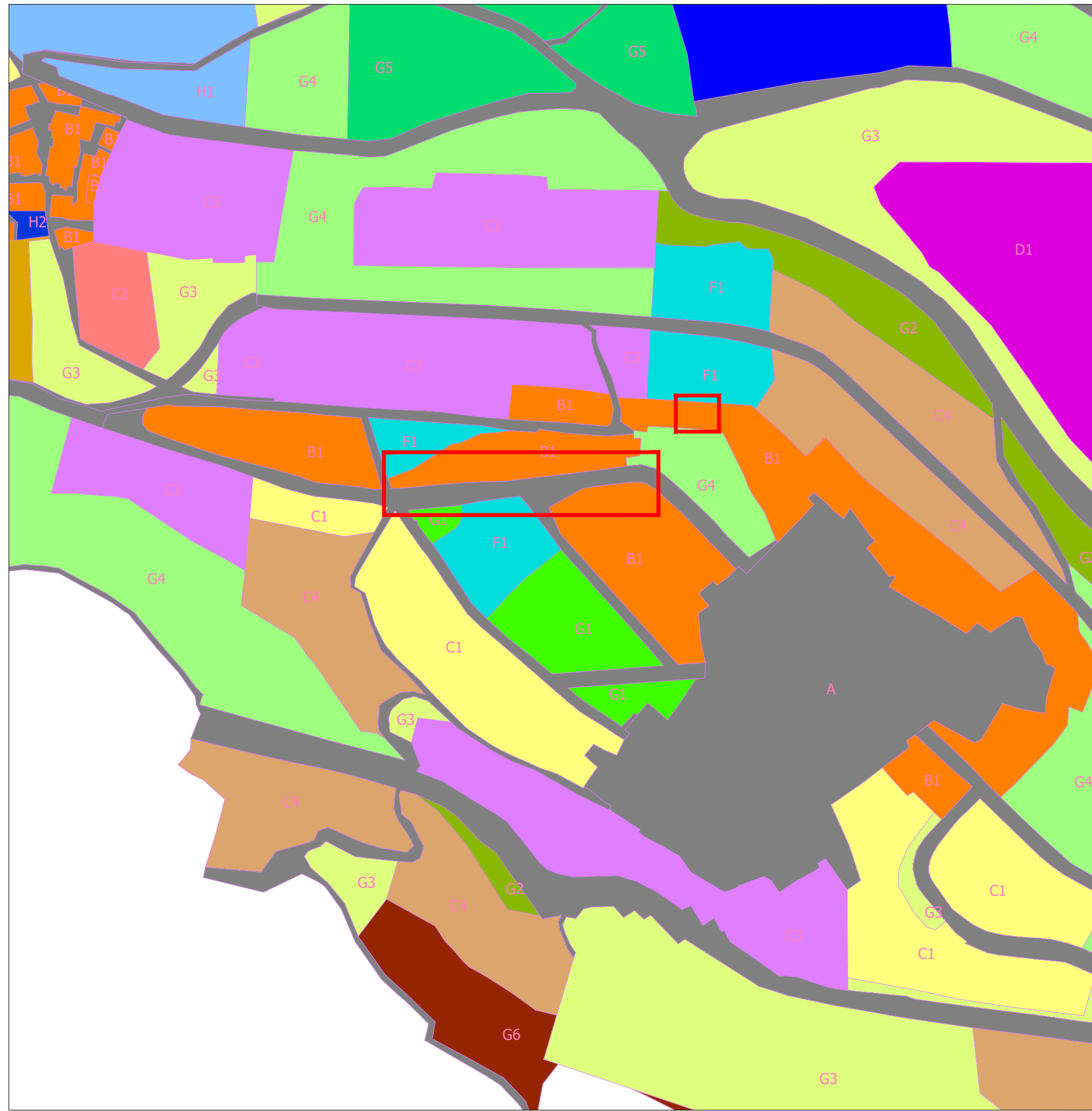

COD.		DESCRIZIONE
A		CENTRO STORICO
B1		RISTRUTTURAZIONE E COMPLETAMENTO SEMINTENSIVO
B2		RISTRUTTURAZIONE E COMPLETAMENTO SEMIESTENSIVO
C1		SEMINTENSIVA
C2		P.E.E.P.
C3		SEMIESTENSIVA
C4		ESTENSIVA
D1		RESIDENZIALE TURISTICA PRIVATA
D2		RESIDENZIALE TURISTICA ALBERGHIERA
E		INSEDIAMENTI PRODUTTIVI
F1		ATTREZZATURE DI SERVIZIO
F2		ATTREZZATURE COMPENSORIALI
G1		AREE PER GIOCHI E SPORT
G2		VERDE ASSOLUTO
G3		VERDE PRIVATO
G4		VERDE PUBBLICO
G5		PARCO ATTREZZATO
G6		BOSCO VINCOLATO
H1		ZONA AGRICOLA MISTA
H2		ZONA AGRICOLA NORMALE
Vb		VIABILITA
Ac		CORSI D' ACQUA
VC		RISPETTO CIMITERIALE

STRALCIO FOGLIO 2 PRG | Scala 1:2000



COMUNE DI FANO ADRIANO
PROVINCIA DI TERAMO

PNRR INTERVENTI COMPLEMENTARI AREA SISMA
RIGENERAZIONE SPAZI PUBBLICI CENTRI URBANI
LOTTO N.1 FANO ADRIANO - LOTTO N.2 CERQUETO
CUP H59J21012320005 - CIG Z1D349D4F7



IL TECNICO
Arch. Alberto Riccioni



A01

PROGETTO ESECUTIVO
LOTTO N.1 FANO ADRIANO
INQUADRAMENTO

DATA	SCALA
10/06/2022	1:2000